

სარჩევი

ინტერნეტ ანგარიშში შესვლა: ..... 1  
ლიმიტების ცვლილება ბარათზე:..... 3  
შეცვლილი ლიმიტების შემოწმება:..... 8  
ბარათების დაბლოკვა: ..... 12  
ბარათის ბლოკირების განაცხადების შემოწმება: ..... 15  
ზოგადი ინფორმაცია ბარათზე:..... 16  
ბარათზე გახარჯული საწვავის დაანგარიშება:..... 18  
„ტრანზაქციების“ ცხრილის გარჩევა..... 25  
ინტერნეტ ანგარიშის ენის შეცვლა ..... 28  
ინტერნეტ ანგარიშის პაროლის შეცვლა ..... 29

ინტერნეტ ანგარიშის მეშვეობით შეგიძლიათ:

- ცვალოთ დღიური/თვიური ლიმიტები თქვენი ორგანიზაციის კუთვნილ ბარათზე;
- დაბლოკოთ ბარათი;
- იანგარიშოთ ბარათის მიერ გახარჯული საწვავის ოდენობა;

ინტერნეტ ანგარიშში შესვლა: ინტერნეტ ანგარიშში შედიხართ ინტერნეტ გვერდიდან: [www.lukoil.ge](http://www.lukoil.ge)

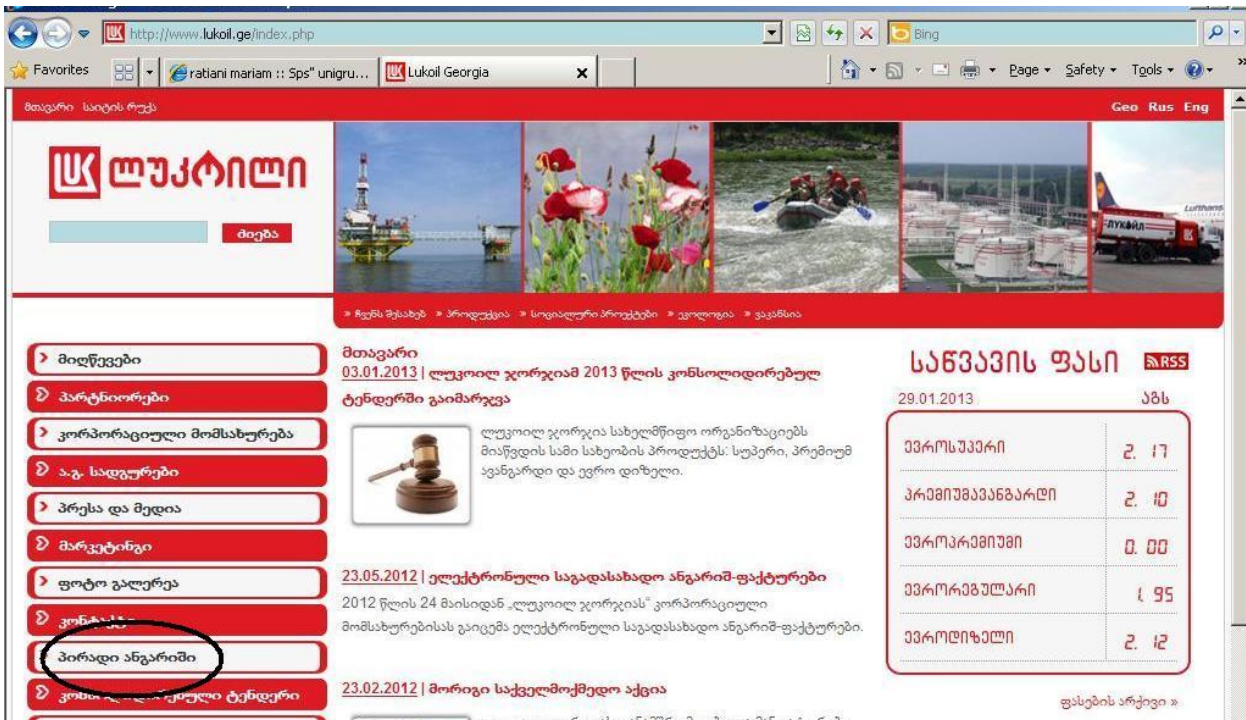

მარცხენა მენიუში არსებული პუნქტი: „პირადი ანგარიში“ გადადიხართ: „პირადი ანგარიშის მართვა“, სადაც შესაბამის გრაფებში უთითებთ მომხმარებლის სახელსა და პაროლს.

Lukoil Georgia - Windows Internet Explorer

http://www.lukoil.ge/index.php?m=pam

რეტიანი მარიამ :: Sps" unigru... Lukoil Georgia

მოგარი საიტის რუკა

**ლუკოილი**

მივბა

ჩვენს შესახებ პროდუქცია სოციალური პროექტები ეკოლოგია ვაკანსია

> მიღწევები  
 > პარტნიორები  
 > კორპორაციული მომსახურება  
 > ა.გ. სადგურები  
 > პრესა და მედია  
 > მარკეტინგი  
 > ფოტო გალერეა  
 > კონტაქტი  
 > პირადი ანგარიში  
 > კონსოლიდირებული ტენდერი  
 > ტენდერები

**პირადი ანგარიში**

**პირადი ანგარიშის მართვა**

პირადი ანგარიშის საშუალებით თქვენ შეგიძლიათ სრულად აკონტროლოთ თქვენი ორგანიზაციის საკუთრებაში არსებული პლასტიკური ბარათების მოხმარების სიხშირე.

lukoil

ლუკოილი

LUKOIL GEORGIA - Personal Web Suite - Windows Internet Explorer

http://80.241.241.114:56713/pws/login.do

რეტიანი მარიამ :: Sps" unigru... LUKOIL GEORGIA - Persa...

სისტემაში შესვლა **ლუკოილი**

ლუკოილი   
 პაროლი   
 Enter

უნდერუბი

## ლიმიტების ცვლილება ბარათებზე:

1. ჰორიზონტალური მენიუში აირჩიეთ პუნქტი: „განაცხადები“ და განაცხადებში აირჩიეთ: „OIL-ის განაცხადის შექმნა“
2. ან მთავარ გვერდზე პირდაპირ აირჩიეთ: „OIL-ის განაცხადის შექმნა“

LUKOIL GEORGIA - Personal Web Suite - Windows Internet Explorer

http://192.168.2.101:56713/pws/main.do

პირადი კაბინეტი

მომხმარებლის სახელი: Test LSP New ელ. ფოსტა: ლოგინი: lsp

განაცხადები

- OIL განაცხადების ნახვა
- OIL-ის განაცხადების დათვალიერება
- ბარათების ბლოკირების განაცხადების დათვალიერება
- OIL განაცხადის შექმნა
- OIL-ის განაცხადის შექმნა**
- ბარათის ბლოკირების განაცხადის შექმნა
- სოციალური

ინფორმაცია

მომხმარებლის სახელი		
ელ. ფოსტა		
სტატუსი		
უკანასკნელი განახლების თარიღი	31.01.2013 10:44:48	
დღიური ლიმიტი	საინფორმაციო ზღვარი	გადაჭარბებულია
	სასიგნალო ზღვარი	გადაჭარბებულია
თვიური ლიმიტი	საინფორმაციო ზღვარი	გადაჭარბებულია
	სასიგნალო ზღვარი	გადაჭარბებულია
ენა	ქართული	გამოყენება

ანგარიშები  
ბარათები  
უწყისები  
მომსახურების წერტილები  
ცნობა  
OIL განაცხადების ნახვა  
OIL-ის განაცხადების დათვალიერება  
ბარათების ბლოკირების განაცხადების დათვალიერება  
OIL განაცხადის შექმნა  
OIL-ის განაცხადის შექმნა  
ბარათის ბლოკირების განაცხადის შექმნა

http://192.168.2.101:56713/pws/createOIL.do

## 3. აირჩიეთ ბარათის ნომერი

LUKOIL GEORGIA - Personal Web Suite - Windows Internet Explorer

http://192.168.2.101:56713/pws/createOIL.do

პირადი კაბინეტი

მომხმარებლის სახელი: Test LSP New ელ. ფოსტა: ლოგინი: lsp

განაცხადები

### OIL-ის განაცხადის შექმნა

ბარათის ნომერი	<input type="text"/>	ბარათის არჩევა
საფულე	<input type="text"/>	არჩევა...
დადგენილი ლიმიტი	0	
ლიმიტის ტიპი		
საფულეები საერთო ლიმიტით		
ანალი ლიმიტი	<input type="text"/>	
დაწყების თარიღი	დან 31 იანვარი 2013	

განაცხადის შექმნა

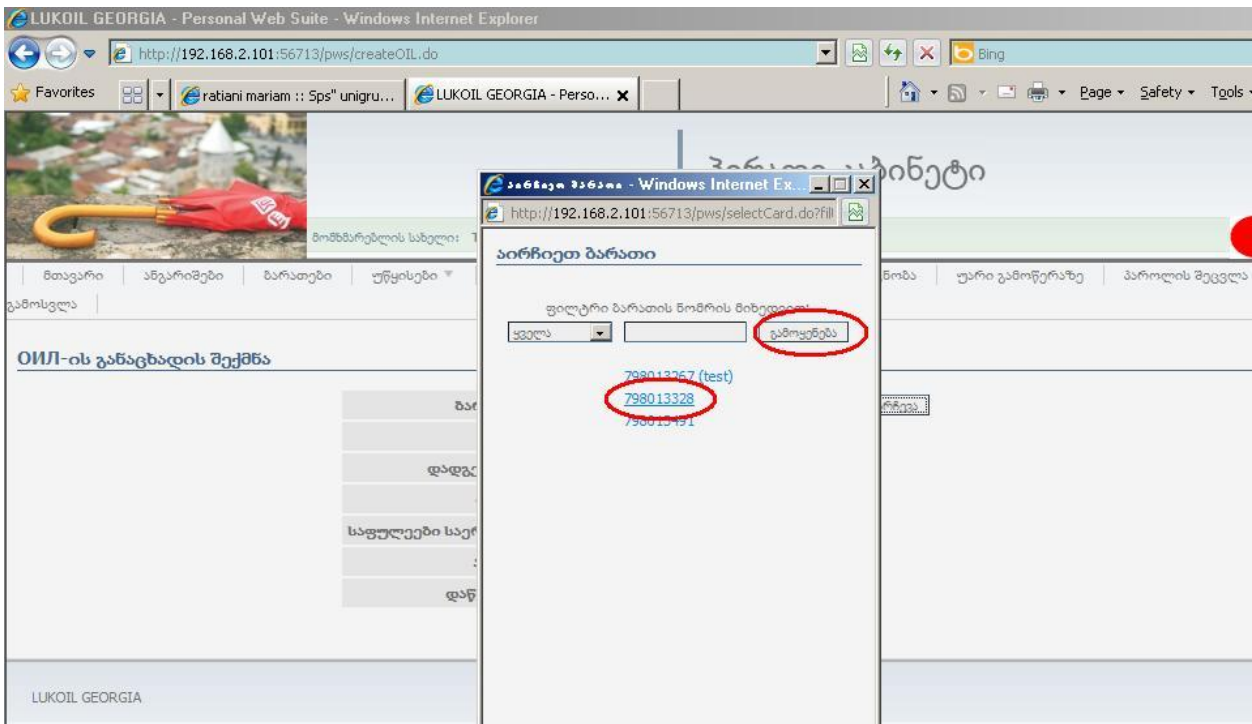

#### 4. საფულის ველში აირჩიეთ საწვავის სახეობა

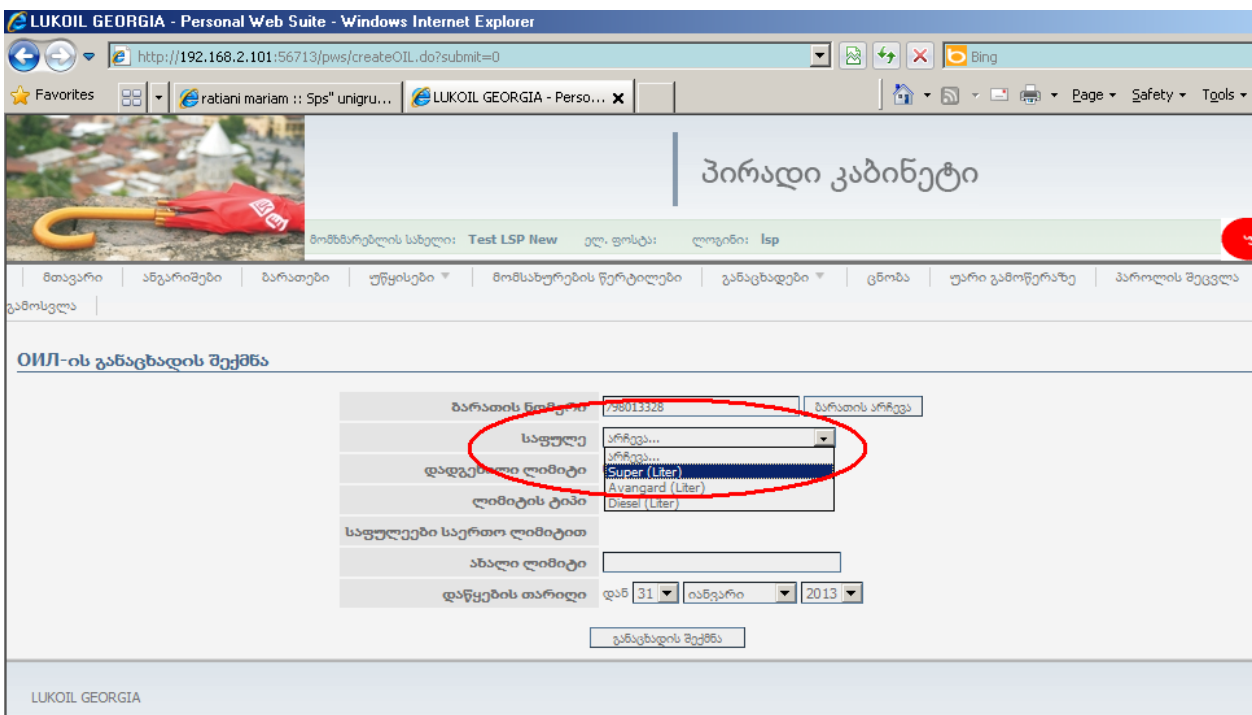

5. დადგენილ ლიმიტში: გამოჩნდება ბარათის ლიმიტი კონკრეტული მომენტისთვის

6. ლიმიტის ტიპში: გამოჩნდება ბარათის ლიმიტის სახეობა

LUKOIL GEORGIA - Personal Web Suite - Windows Internet Explorer

http://80.241.244.114:56713/pws/createOIL.do?submit=0

პირადი კაბინეტი

მომხმარებლის სახელი: Test LSP New ელ. ფოსტა: ლოგინი: lsp

განაცხადის შექმნა

ბარათის ნომერი	798012662	ბარათის არჩევა
საფულე	Super (Liter)	
დადგენილი ლიმიტი	100	
ლიმიტის ტიპი	დღიური	
საფულეები საერთო ლიმიტით		
ანალი ლიმიტი		
დაწყების თარიღი	დან 29	იანვარი 2013

განაცხადის შექმნა

LUKOIL GEORGIA

7. ველში „ანალი ლიმიტი“ ჩაწერეთ სასურველი ლიმიტის ოდენობა

LUKOIL GEORGIA - Personal Web Suite - Windows Internet Explorer

http://80.241.244.114:56713/pws/createOIL.do?submit=0

პირადი კაბინეტი

მომხმარებლის სახელი: Test LSP New ელ. ფოსტა: ლოგინი: lsp

განაცხადის შექმნა

ბარათის ნომერი	798012662	ბარათის არჩევა
საფულე	Super (Liter)	
დადგენილი ლიმიტი	100	
ლიმიტის ტიპი	დღიური	
საფულეები საერთო ლიმიტით		
ანალი ლიმიტი	200	
დაწყების თარიღი	დან 29	იანვარი 2013

განაცხადის შექმნა

LUKOIL GEORGIA

8. ველში „დაწყების თარიღი“ ავტომატურად აჩვენებს მოცემულ დღეს, შეგიძლიათ შეცვალოთ ის და მიუთითოთ თარიღი, რომლიდანაც გასურთ ამოქმედდეს ახალი ლიმიტი (მომოვალი თარიღი).

LUKOIL GEORGIA - Personal Web Suite - Windows Internet Explorer

http://80.241.244.114:56713/pws/createOIL.do?submit=0

პირადი კაბინეტი

მომხმარებლის სახელი: Test LSP New ელ. ფოსტა: ლოგინი: lsp

მთავარი | ანგარიშები | ბარათები | უწყისები | მომსახურების წერტილები | განაცხადები | ცნობა | უარი გამოწერაზე | პაროლის შეცვლა

გამოსვლა

### OIL-ის განაცხადის შექმნა

ბარათის ნომერი	<input type="text" value="798012662"/>	ბარათის არჩევა
საფულე	<input type="text" value="Super (Liter)"/>	
დადგენილი ლიმიტი	<input type="text" value="100"/>	
ლიმიტის ტიპი	<input type="text" value="დღიური"/>	
საფულეები საერთო ლიმიტით		
ახალი ლიმიტი	<input type="text" value="200"/>	
დაწყების თარიღი	დან <input type="text" value="29"/> <input type="text" value="იანვარი"/> <input type="text" value="2013"/>	

LUKOIL GEORGIA

9. დააჭირეთ „განაცხადის შექმნას“:

LUKOIL GEORGIA - Personal Web Suite - Windows Internet Explorer

http://80.241.244.114:56713/pws/createOIL.do?submit=0

პირადი კაბინეტი

მომხმარებლის სახელი: Test LSP New ელ. ფოსტა: ლოგინი: lsp

მთავარი | ანგარიშები | ბარათები | უწყისები | მომსახურების წერტილები | განაცხადები | ცნობა | უარი გამოწერაზე | პაროლის შეცვლა

გამოსვლა

### OIL-ის განაცხადის შექმნა

ბარათის ნომერი	<input type="text" value="798012662"/>	ბარათის არჩევა
საფულე	<input type="text" value="Super (Liter)"/>	
დადგენილი ლიმიტი	<input type="text" value="100"/>	
ლიმიტის ტიპი	<input type="text" value="დღიური"/>	
საფულეები საერთო ლიმიტით		
ახალი ლიმიტი	<input type="text" value="200"/>	
დაწყების თარიღი	დან <input type="text" value="29"/> <input type="text" value="იანვარი"/> <input type="text" value="2013"/>	

LUKOIL GEORGIA

10. როდესაც დაიწერება „OIL-ის განაცხადი შექმნილია და გაგზავნილია“, ეს ნიშნავს, რომ ახალი ლიმიტი ამოქმედდება თქვენ მიერ მითითებულ თარიღში.

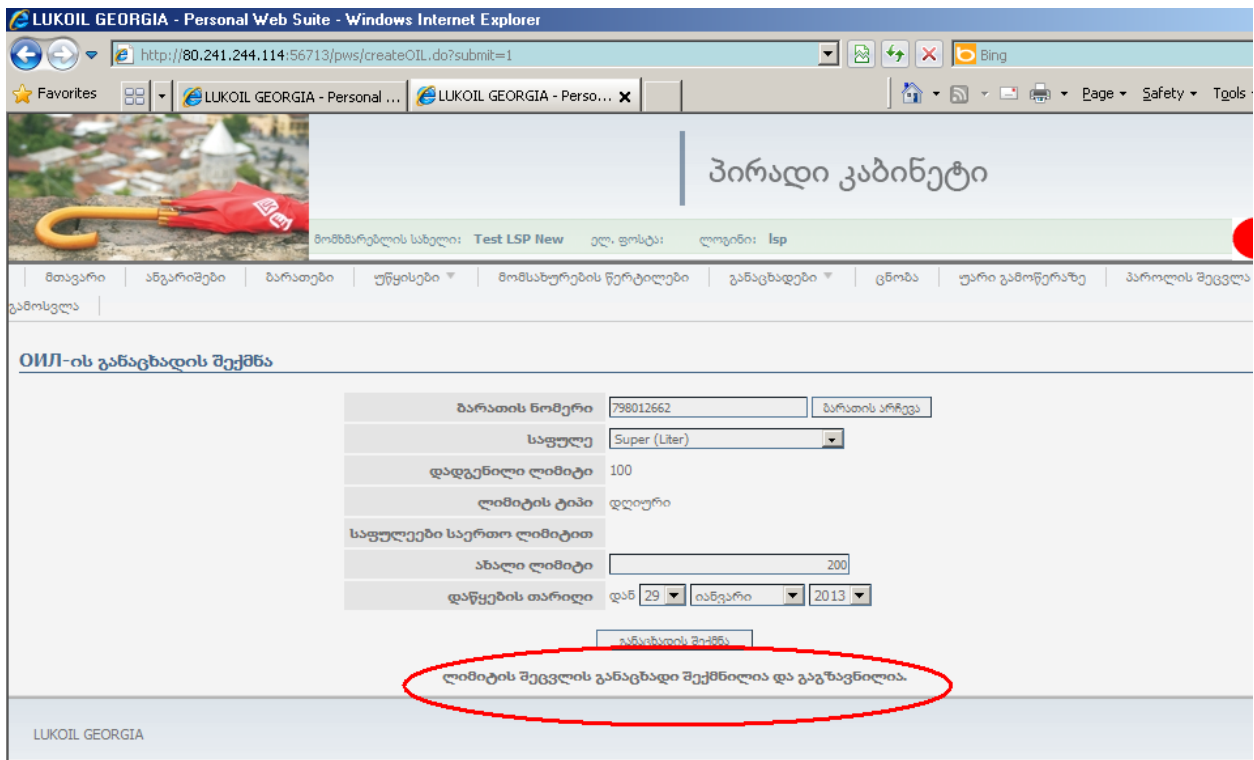

LUKOIL GEORGIA - Personal Web Suite - Windows Internet Explorer

http://80.241.244.114:56713/pws/createOIL.do?submit=1

პირადი კაბინეტი

მომხმარებლის სახელი: Test LSP New ელ. ფოსტა: ლოგინი: lsp

მთავარი | ანგარიშები | ბარათები | უწყისები | მომსახურების წერტილები | განაცხადები | ცნობა | უარი გამოწერაზე | პაროლის შეცვლა

### OIL-ის განაცხადის შექმნა

ბარათის ნომერი	798012662	ბარათის არჩევა
საფულე	Super (Liter)	
დადგენილი ლიმიტი	100	
ლიმიტის ტიპი	დღიური	
საფულები საერთო ლიმიტით		
ახალი ლიმიტი		200
დაწყების თარიღი	დან 29   იანვარი   2013	

განაცხადის შექმნა

ლიმიტის შეცვლის განაცხადი შექმნილია და გაგზავნილია.

LUKOIL GEORGIA

**შეცვლილი ლიმიტების შემოწმება:** ლიმიტის შეცვლის განაცხადების შექმნის შემდეგ შემოწმეთ გაგზავნილი ლიმიტების სისწორე, რისთვისაც:

1. ჰორიზონტალური მენიუში აირჩიეთ პუნქტი: „განაცხადები“ და განაცხადებში აირჩიეთ: „OIL-ის განაცხადების დათვალიერება“
2. ან მთავარ გვერდზე პირდაპირ აირჩიეთ: „OIL-ის განაცხადების დათვალიერება“

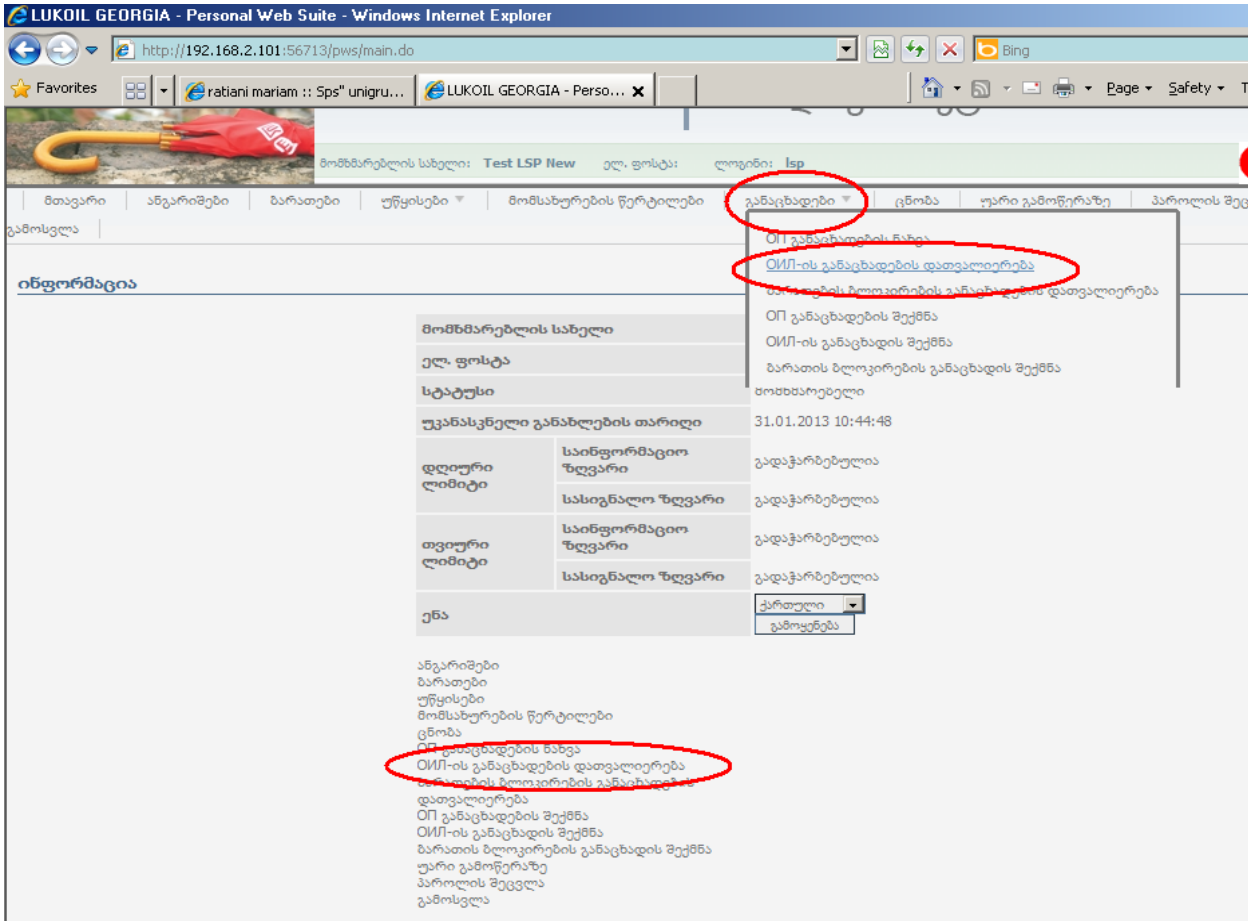

3. საჭიროების შემთხვევაში ველებიდან „ბარათის ნომერი“ და „საფულე“ შეგიძლიათ ამოირჩიოთ საჭირო ბარათის ნომერი და საწვავის სახეობა

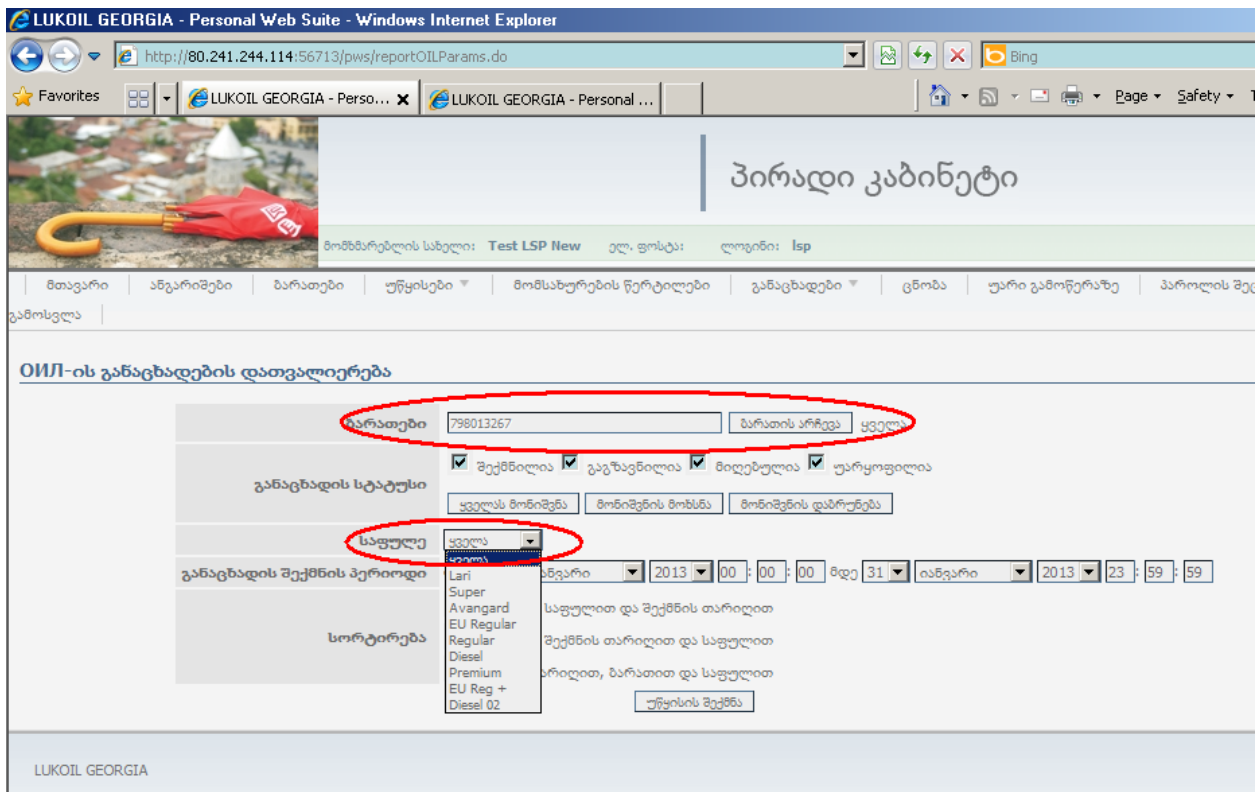

4. ველში „განაცხადის შექმნის პერიოდი“ ავტომატურად მითითებულია მიმდინარე თვე, შეგიძლიათ მიუთითოთ სასურველი თარიღი

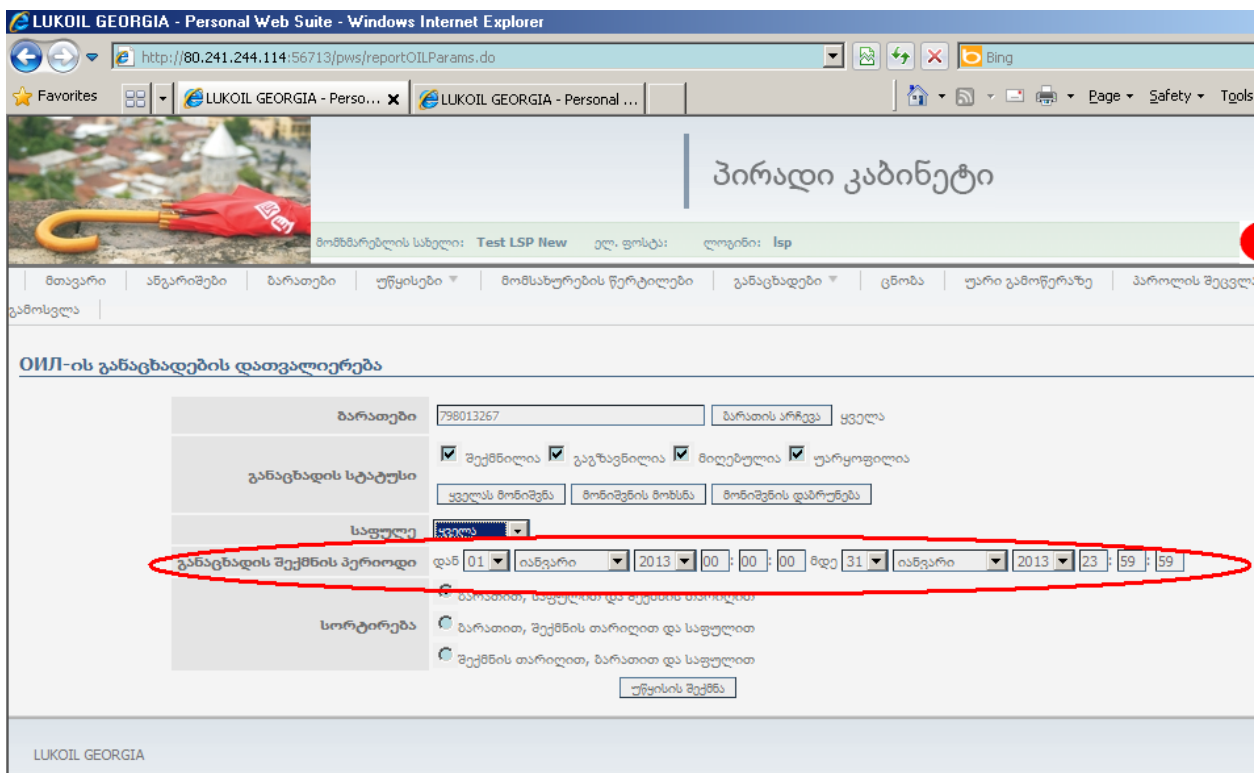

5. ინფორმაციის სორტირება შეგიძლიათ მოახდინოთ ბარათის ნომრის, საწვავის სახეობისა და თარიღის მიხედვით

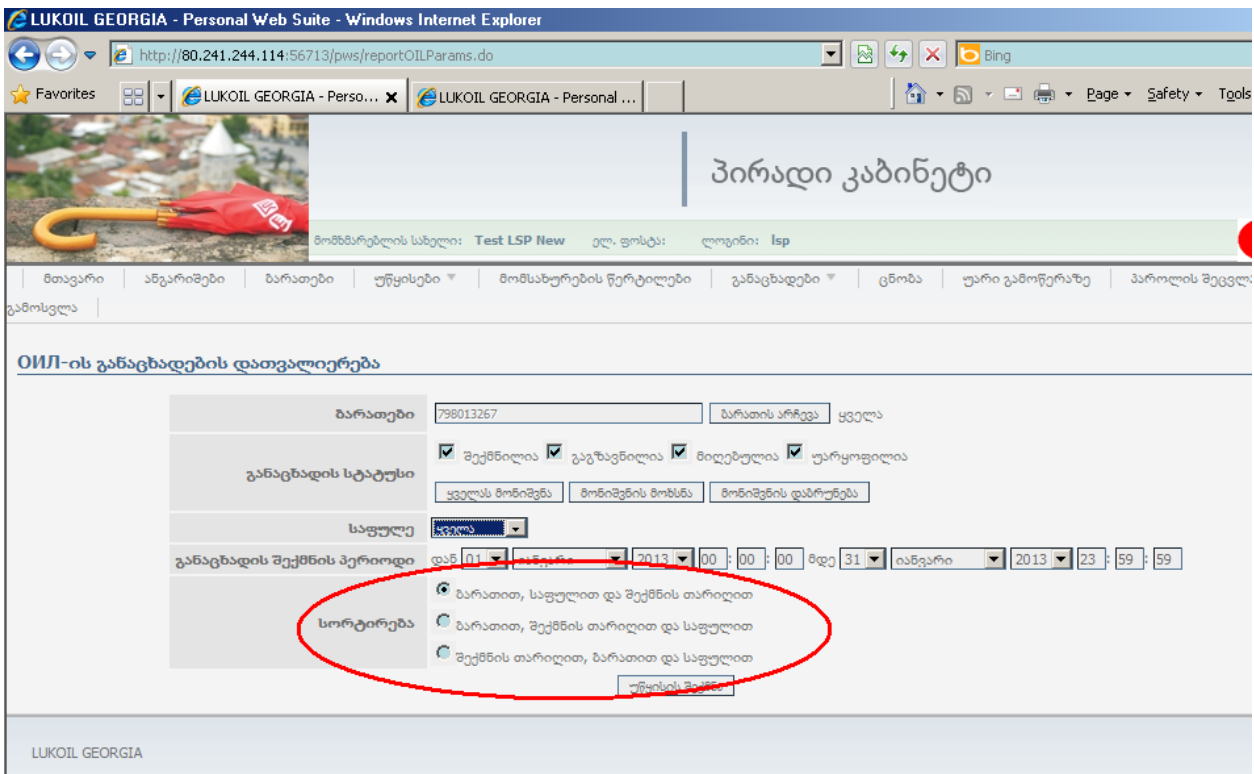

6. დააჭირეთ „უწყისის შექმნა“:

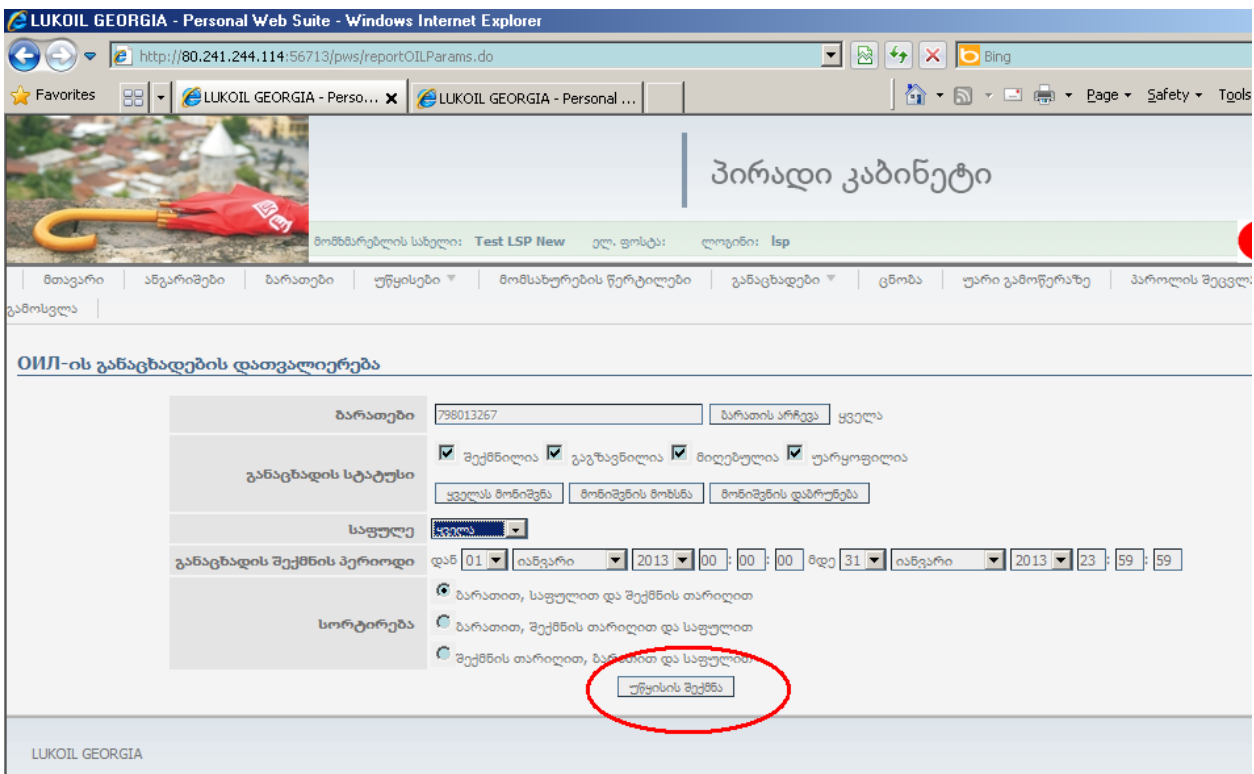

ცხრილის გარჩევა:

- *ბარათი*: ბარათის სერიული ნომერი
- *მფლობელი*: მანქანის სახელმწიფო ნომერი
- *საფული*: საწვავის სახეობა

- რაოდენობა: გაგზავნილი ლიმიტის ოდენობა
- თარიღი: ლიმიტის შეცვლის თარიღი
- დაწყების თარიღი: ლიმიტის მოქმედების პერიოდის საწყისი დღე
- დასრულების თარიღი: ლიმიტის მოქმედების პერიოდის ბოლო დღე
- პასუხის თარიღი: საოპერაციო ცენტრში ინფორმაციის ასახვის დრო
- მდგომარეობა: გაგზავნილი ლიმიტის სტატუსი
- უარის მიზეზი: საოპერაციო ცენტრის მიერ ლიმიტის ცვლილების განაცხადის უარყოფის მიზეზი
- ცხრილის დანარჩენი პუნქტები საყურადღებო არ არის.

LUKOIL GEORGIA - Personal Web Suite - Windows Internet Explorer

http://80.241.244.114:56713/pws/reportOIL.do

პირადი კაბინეტი

მომხმარებლის სახელი: Test LSP New ელ. ფოსტა: ლოგინი: lsp

გამოსვლა

**ОИЛ-ის განაცხადების დათვალიერება**

პერიოდიდან დათვალიერება: 01.12.2012 00:00:00 მდე 31.01.2013 23:59:59

№ n.n.	ბარათი	მფლობელი	საფულე	რაოდენობა	თარიღი	დაწყების თარიღი	დასრულების თარიღი	პასუხის თარიღი	მდგომარეობა	უარის მიზეზი	შენიშვნა
1	798013267	test	Super	25,00	28.12.2012 12:58:01	28.12.2012			გაგზავნილია		
2	798013267	test	Super	40,00	28.12.2012 15:29:27	28.12.2012	27.01.2013	28.12.2012 15:45:07	მიღებულია		
3	798013267	test	Super	60,00	28.12.2012 16:01:46	28.12.2012		28.12.2012 16:19:24	უარყოფილია	საფულეს აქვს არარეალიზებული ОИЛ	
4	798013267	test	Avangard	1500,00	28.12.2012 14:55:26	28.12.2012	27.01.2013	28.12.2012 15:04:20	მიღებულია		

ახალი უწყისი

ბეჭდვა

LUKOIL GEORGIA

## ბარათების დაბლოკვა:

1. ჰორიზონტალურ მენიუში აირჩიეთ: „განაცხადები“ და „განაცხადებში“ აირჩიეთ „ბარათის ბლოკირების განაცხადის შექმნა“ ან მთავარი გვერდიდან აირჩიეთ: „ბარათის ბლოკირების განაცხადის შექმნა“

LUKOIL GEORGIA - Personal Web Suite - Windows Internet Explorer

http://80.241.244.114:56713/pws/main.do

პირადი კაბინეტი

ლოგინი: lsp

განაცხადები

- OP განაცხადების ნახვა
- OIL-ის განაცხადების დათვალიერება
- ბარათების ბლოკირების განაცხადების დათვალიერება
- OP განაცხადების შექმნა
- OIL-ის განაცხადის შექმნა
- ბარათის ბლოკირების განაცხადის შექმნა**
- საინფორმაციო

ინფორმაცია

მომხმარებლის სახელი		Test LSP New
ელ. ფოსტა		
სტატუსი		მომხმარებელი
უკანასკნელი განახლების თარიღი		29.01.2013 13:13:49
დღიური ლიმიტი	საინფორმაციო ზღვარი	გადაჭარბებულია
	სასიგნალო ზღვარი	გადაჭარბებულია
თვიური ლიმიტი	საინფორმაციო ზღვარი	გადაჭარბებულია
	სასიგნალო ზღვარი	გადაჭარბებულია
ენა		ქართული გამოყენება

ანგარიშები

LUKOIL GEORGIA - Personal Web Suite - Windows Internet Explorer

http://80.241.244.114:56713/pws/main.do

პირადი კაბინეტი

ლოგინი: lsp

განაცხადები

- OP განაცხადების ნახვა
- OIL-ის განაცხადების დათვალიერება
- ბარათების ბლოკირების განაცხადების დათვალიერება
- OP განაცხადების შექმნა
- OIL-ის განაცხადის შექმნა
- ბარათის ბლოკირების განაცხადის შექმნა**
- საინფორმაციო

ინფორმაცია

მომხმარებლის სახელი		Test LSP New
ელ. ფოსტა		
სტატუსი		მომხმარებელი
უკანასკნელი განახლების თარიღი		29.01.2013 13:13:49
დღიური ლიმიტი	საინფორმაციო ზღვარი	გადაჭარბებულია
	სასიგნალო ზღვარი	გადაჭარბებულია
თვიური ლიმიტი	საინფორმაციო ზღვარი	გადაჭარბებულია
	სასიგნალო ზღვარი	გადაჭარბებულია
ენა		ქართული გამოყენება

ანგარიშები

- ბარათები
- უწყისები
- მომსახურების წერტილები
- ცნობა
- OP განაცხადების ნახვა
- OIL-ის განაცხადების დათვალიერება
- ბარათების ბლოკირების განაცხადების დათვალიერება
- OP განაცხადების შექმნა
- OIL-ის განაცხადის შექმნა
- ბარათის ბლოკირების განაცხადის შექმნა**
- საინფორმაციო
- უარი გამოწერაზე
- პაროლის შეცვლა
- გამოსვლა

2. ან ჰორიზონტალურ მენიუში აირჩიეთ „ბარათები“ და ბარათის სერიული ნომრის ქვეშ აირჩიეთ ქმედება: „ბარათის ბლოკირება“:

პირადი კაბინეტი

მომხმარებლის სახელი: Test LSP New ელ. ფოსტა: ლოგინი: lsp

ბარათები

ფილტრი  
სულ ბარათები: 5 მოქმედი: 4 დაბლოკილია: 1

შენიშვნა: თ - თვის, კ - კვირის, დ - დღის, ბ - ინდივიდუალური, ს - საერთო

ბარათი	მფლობელი	მდგომარეობა	საფულე	სქემა	ნაშთი	ოვერდრაფტი	ლიმიტი		
							რაოდენობა	ტიპი	სახეობა
798011790	AAA 111	დაკარგული	Super (Liter)	ЛСП	0,00	0,00	20000000,00	დ	ი
			Avangard (Liter)	ЛСП	0,00	0,00	30,00	დ	ი
მოქმედება: უწყისი ტრანზაქციების მიხედვით									
798012662		მოქმედი	Super (Liter)	ЛСП	0,00	0,00	100,00	დ	ი
მოქმედება: ბარათის ბლოკირება   უწყისი ტრანზაქციების მიხედვით									
798013267	test	მოქმედი	Super (Liter)	ЛСП	0,00	0,00	100,00	დ	ი
			Avangard (Liter)	ЭКФЛ	0,00	0,00	1500,00	დ	ი
			Diesel (Liter)	ЛСП	0,00	0,00	200,00	თ	ი

3. სურვილის შემთხვევაში „კომენტარის“ ველში ჩაწერეთ შენიშვნა და დააჭირეთ: „განაცხადის შექმნა“:

პირადი კაბინეტი

მომხმარებლის სახელი: Test LSP New ელ. ფოსტა: ლოგინი: lsp

ბარათის ბლოკირების განაცხადის შექმნა

ბარათის ნომერი: 798012662 ბარათის არჩევა

კომენტარი

განაცხადის შექმნა

LUKOIL GEORGIA

4. როდესაც დაიწერება „ბარათის მდგომარეობის შეცვლის დავალება შექმნილია და გაგზავნილია“, ეს ნიშნავს, რომ ბარათი დაიბლოკება ხელშეკრულებაში აღნიშნული დროის განმავლობაში.

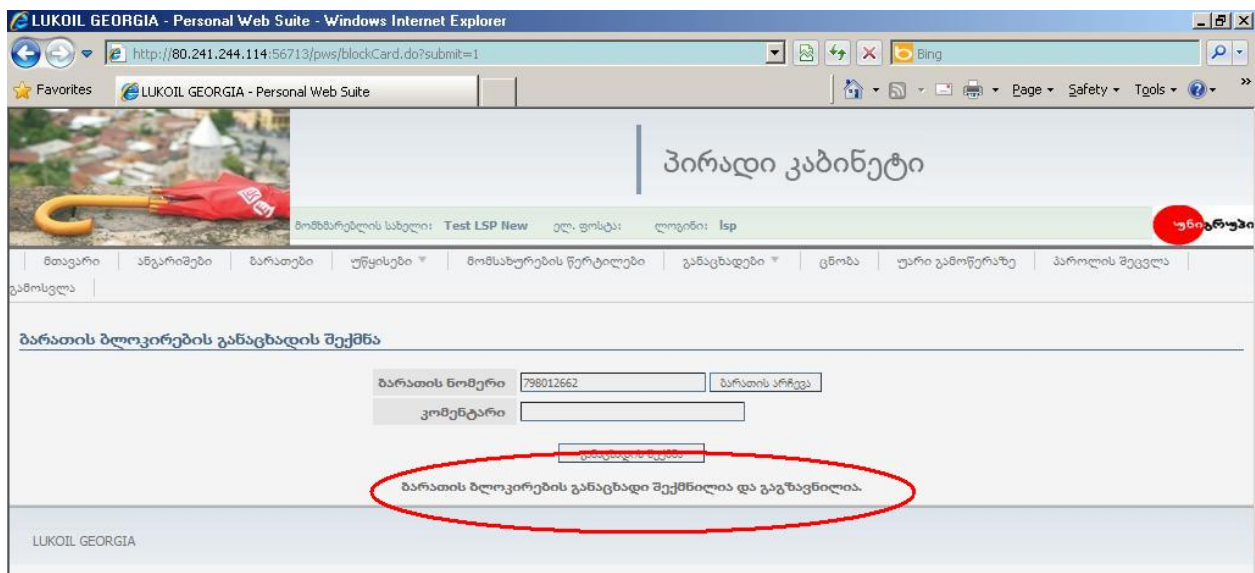

## ბარათის ბლოკირების განაცხადების შემოწმება:

ბარათის ბლოკირების განაცხადის გაკეთების შემდეგ სასურველია გადაამოწმოს ბლოკირებული ბარათების ნომრები, რისთვისაც: ჰორიზონტალურ მენიუში აირჩიეთ: „განაცხადები“ და „განაცხადებში“ აირჩიეთ „ბარათის ბლოკირების განაცხადების დათვალიერება“ ან მთავარი გვერდიდან აირჩიეთ: „ბარათის ბლოკირების განაცხადების დათვალიერება“:

მომსახურების სახელი	ელ. ფოსტა	ლოგინი
Test LSP New		lsp

დღიური ლიმიტი	საინფორმაციო ზღვარი	გადაჭარბებულია
	სასიგნალო ზღვარი	გადაჭარბებულია
თვეური ლიმიტი	საინფორმაციო ზღვარი	გადაჭარბებულია
	სასიგნალო ზღვარი	გადაჭარბებულია

ენა:

ანგარიშები  
ბარათები  
უწყისები  
მომსახურების წერტილები  
ცნობა  
OPI განაცხადების ნახვა  
OPI-ის განაცხადების დათვალიერება  
ბარათების ბლოკირების განაცხადების დათვალიერება  
OPI განაცხადების შექმნა  
ბარათის ბლოკირების განაცხადის შექმნა

# ზოგადი ინფორმაცია ბარათზე:

ჰორიზონტალური მენიუ: „ბარათები“: ეს პუნქტი გაძლევთ შემდეგ ინფორმაციას:

- თქვენი ბარათის სერიული ნომერი

პირადი კაბინეტი

მომხმარებლის სახელი: Test LSP New ელ. ფოსტა: ლოგინი: lsp

მთავარი ანგარიშები **ბარათები** უწყისები მომსახურების წერტილები განაცხადები ცნობა უარი გამოწერაზე პაროლის შეცვლა

**ბარათები**

ფილტრი

სულ ბარათები: 5 მოქმედი: 4 დაბლოკილია: 1

შენიშვნა: თ - თვის, კ - კვირის, დ - დღის, ბ - ინდივიდუალური, ს - საერთო

ბარათი	მფლობელი	მდგომარეობა	საფულე	სქემა	ნაშთი	ოვერდრაფტი	ლიმიტი		
							რაოდენობა	ტიპი	სახეობა
798011790		დაკარგული	Super (Liter)	ЛСП	0,00	0,00	20000000,00	დ	ი
			Avangard (Liter)	ЛСП	0,00	0,00	30,00	დ	ი
მოქმედება: უწყისი ტრანზაქციების მიხედვით									
798012662		მოქმედი	Super (Liter)	ЛСП	0,00	0,00	100,00	დ	ი
მოქმედება: ბარათის ბლოკირება   უწყისი ტრანზაქციების მიხედვით									
798013267	test	მოქმედი	Super (Liter)	ЛСП	0,00	0,00	100,00	დ	ი
			Avangard (Liter)	ЭКФЛ	0,00	0,00	1500,00	დ	ი
			Diesel (Liter)	ЛСП	0,00	0,00	200,00	თ	ი
			EU Reg + (Liter)	ЛСП	0,00	0,00	200,00	დ	ი
მოქმედება: ბარათის ბლოკირება   უწყისი ტრანზაქციების მიხედვით									

- ბარათის მფლობელი (მანქანის სახელმწიფო ნომერი)

პირადი კაბინეტი

მომხმარებლის სახელი: Test LSP New ელ. ფოსტა: ლოგინი: lsp

მთავარი ანგარიშები **ბარათები** უწყისები მომსახურების წერტილები განაცხადები ცნობა უარი გამოწერაზე პაროლის შეცვლა

**ბარათები**

ფილტრი

სულ ბარათები: 5 მოქმედი: 4 დაბლოკილია: 1

შენიშვნა: თ - თვის, კ - კვირის, დ - დღის, ბ - ინდივიდუალური, ს - საერთო

ბარათი	მფლობელი	მდგომარეობა	საფულე	სქემა	ნაშთი	ოვერდრაფტი	ლიმიტი		
							რაოდენობა	ტიპი	სახეობა
798011790	AAA 111	დაკარგული	Super (Liter)	ЛСП	0,00	0,00	20000000,00	დ	ი
			Avangard (Liter)	ЛСП	0,00	0,00	30,00	დ	ი
მოქმედება: უწყისი ტრანზაქციების მიხედვით									
798012662		მოქმედი	Super (Liter)	ЛСП	0,00	0,00	100,00	დ	ი
მოქმედება: ბარათის ბლოკირება   უწყისი ტრანზაქციების მიხედვით									
798013267	test	მოქმედი	Super (Liter)	ЛСП	0,00	0,00	100,00	დ	ი
			Avangard (Liter)	ЭКФЛ	0,00	0,00	1500,00	დ	ი
			Diesel (Liter)	ЛСП	0,00	0,00	200,00	თ	ი

- ბარათზე არსებული საწვავის სახეობა (საფულე):

LUKOIL GEORGIA - Personal Web Suite - Windows Internet Explorer

http://80.241.244.114:56713/pws/cardUser.do

პირადი კაბინეტი

მომხმარებლის სახელი: Test LSP New ელ. ფოსტა: ლოგინი: lsp

მთავარი ანგარიშები ბარათები უწყისები მომსახურების წერტილები განაცხადები ცნობა უარი გამოწერაზე პაროლის შეცვლა

**ბარათები**

ფილტრი

სულ ბარათები: 5 მოქმედი: 4 დაბლოკილია: 1

შენიშვნა: თ - თვის, კ - კვირის, დ - დღის, ბ - ინდივიდუალური, ს - საერთო

ბარათი	მფლობელი	მდგომარეობა	საწვავი	სკემა	ნაშთი	ოვერდრაფტი	ლიმიტი		
							რაოდენობა	ტიპი	სახეობა
798011790		დაკარგული	Super (Liter)	ЛСП	0,00	0,00	20000000,00	დ	ი
			Avangard (Liter)	ЛСП	0,00	0,00	30,00	დ	ი
მოქმედება: უწყისი ტრანზაქციების მიხედვით									
798012662		მოქმედი	Super (Liter)	ЛСП	0,00	0,00	100,00	დ	ი
მოქმედება: ბარათის ბლოკირება   უწყისი ტრანზაქციების მიხედვით									
798013267	test	მოქმედი	Super (Liter)	ЛСП	0,00	0,00	100,00	დ	ი
			Avangard (Liter)	ЭКФЛ	0,00	0,00	1500,00	დ	ი
			Diesel (Liter)	ЛСП	0,00	0,00	200,00	თ	ი
			EU Reg + (Liter)	ЛСП	0,00	0,00	200,00	დ	ი
მოქმედება: ბარათის ბლოკირება   უწყისი ტრანზაქციების მიხედვით									

- ბარათის მდგომარეობა

LUKOIL GEORGIA - Personal Web Suite - Windows Internet Explorer

http://80.241.244.114:56713/pws/cardUser.do

პირადი კაბინეტი

მომხმარებლის სახელი: Test LSP New ელ. ფოსტა: ლოგინი: lsp

მთავარი ანგარიშები ბარათები უწყისები მომსახურების წერტილები განაცხადები ცნობა უარი გამოწერაზე პაროლის შეცვლა

**ბარათები**

ფილტრი

სულ ბარათები: 5 მოქმედი: 4 დაბლოკილია: 1

შენიშვნა: თ - თვის, კ - კვირის, დ - დღის, ბ - ინდივიდუალური, ს - საერთო

ბარათი	მფლობელი	მდგომარეობა	საწვავი	სკემა	ნაშთი	ოვერდრაფტი	ლიმიტი		
							რაოდენობა	ტიპი	სახეობა
798011790		დაკარგული	Super (Liter)	ЛСП	0,00	0,00	20000000,00	დ	ი
			Avangard (Liter)	ЛСП	0,00	0,00	30,00	დ	ი
მოქმედება: უწყისი ტრანზაქციების მიხედვით									
798012662		მოქმედი	Super (Liter)	ЛСП	0,00	0,00	100,00	დ	ი
მოქმედება: ბარათის ბლოკირება   უწყისი ტრანზაქციების მიხედვით									
798013267	test	მოქმედი	Super (Liter)	ЛСП	0,00	0,00	100,00	დ	ი
			Avangard (Liter)	ЭКФЛ	0,00	0,00	1500,00	დ	ი
			Diesel (Liter)	ЛСП	0,00	0,00	200,00	თ	ი
			EU Reg + (Liter)	ЛСП	0,00	0,00	200,00	დ	ი
მოქმედება: ბარათის ბლოკირება   უწყისი ტრანზაქციების მიხედვით									

- დღიური და თვიური ლიმიტების რაოდენობა და სახეობა.

პირადი კაბინეტი

მომხმარებლის სახელი: Test LSP New ელ. ფოსტა: ლოგინი: lsp

სულ ბარათები: 5 მოქმედი: 4 დაბლოკილია: 1

შენიშვნა: თ - თვის, კ - კვირის, დ - დღის, ბ - ინიციისფორმის, ს - საერთო

ბარათი	მფლობელი	მდგომარეობა	საფულე	სქემა	ნაშთი	ოვერდრაფტი	ლიმიტი		
							რაოდენობა	ტიპი	სახეობა
798011790		დაკარგული	Super (Liter)	ЛСП	0,00	0,00	20000000,00	დ	ი
			Avangard (Liter)	ЛСП	0,00	0,00	30,00	დ	ი
მოქმედება: უწყისი ტრანზაქციების მიხედვით									
798012662		მოქმედი	Super (Liter)	ЛСП	0,00	0,00	100,00	დ	ი
მოქმედება: ბარათის ბლოკირება   უწყისი ტრანზაქციების მიხედვით									
798013267	test	მოქმედი	Super (Liter)	ЛСП	0,00	0,00	100,00	დ	ი
			Avangard (Liter)	ЭКОЛ	0,00	0,00	1500,00	დ	ი
			Diesel (Liter)	ЛСП	0,00	0,00	200,00	თ	ი
			EU Reg + (Liter)	ЛСП	0,00	0,00	200,00	დ	ი
მოქმედება: ბარათის ბლოკირება   უწყისი ტრანზაქციების მიხედვით									

დანარჩენ პუნქტებს შეგიძლიათ ყურადღება არ მიაქციოთ.

### ბარათზე გახარჯული საწვავის დაანგარიშება:

1. შედით ჰორიზონტალური მენიუს კომპონენტში „უწყისები“ და აირჩიეთ „ტრანზაქციები“:

პირადი კაბინეტი

მომხმარებლის სახელი: Test LSP New ელ. ფოსტა: ლოგინი: lsp

უწყისები

ტრანზაქციები

ინფორმაცია

Test LSP New

ელ. ფოსტა	საინფორმაციო ზღვარი	Test LSP New
სტატუსი	სასიგნალო ზღვარი	მომხმარებელი
უკანასკნელი განახლების თარიღი	საინფორმაციო ზღვარი	31.01.2013 10:44:48
დღიური ლიმიტი	სასიგნალო ზღვარი	გადაჭარბებულია
თვიური ლიმიტი	სასიგნალო ზღვარი	გადაჭარბებულია
ენა	სასიგნალო ზღვარი	გადაჭარბებულია

ანგარიშები

2. გააკეთეთ „მონიშვნის მოხსნა“ და მონიშნეთ: „დაბრუნება ანგარიშზე“ და „მომსახურება“:

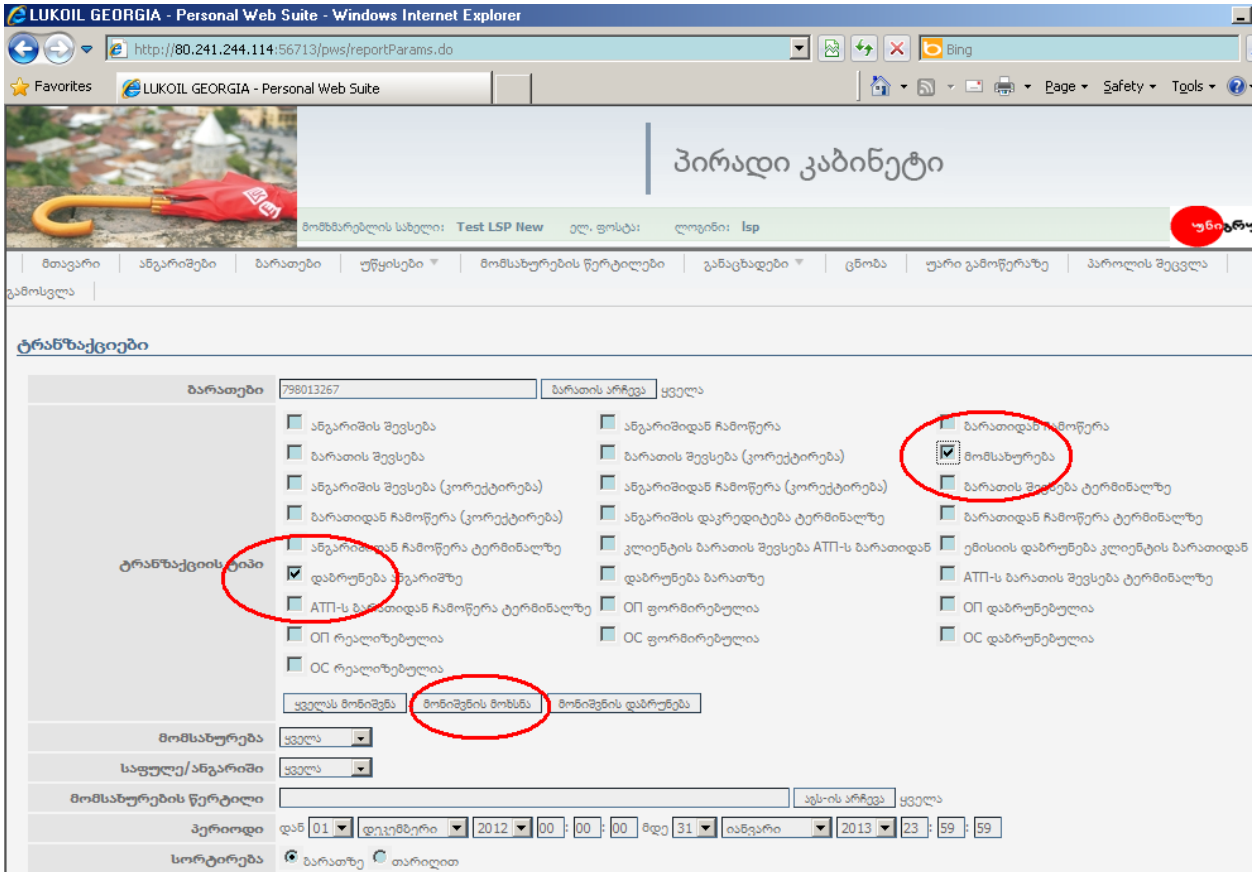

3. ველებში: „მომსახურება“, „საფულე/ანგარიში“, „მომსახურების წერტილი“, უნდა იყოს არჩეული „ყველა“, თუმცა სურვილისამებრ ამ პუნქტებით შეგიძლია მონაცემები გაფილტროთ.

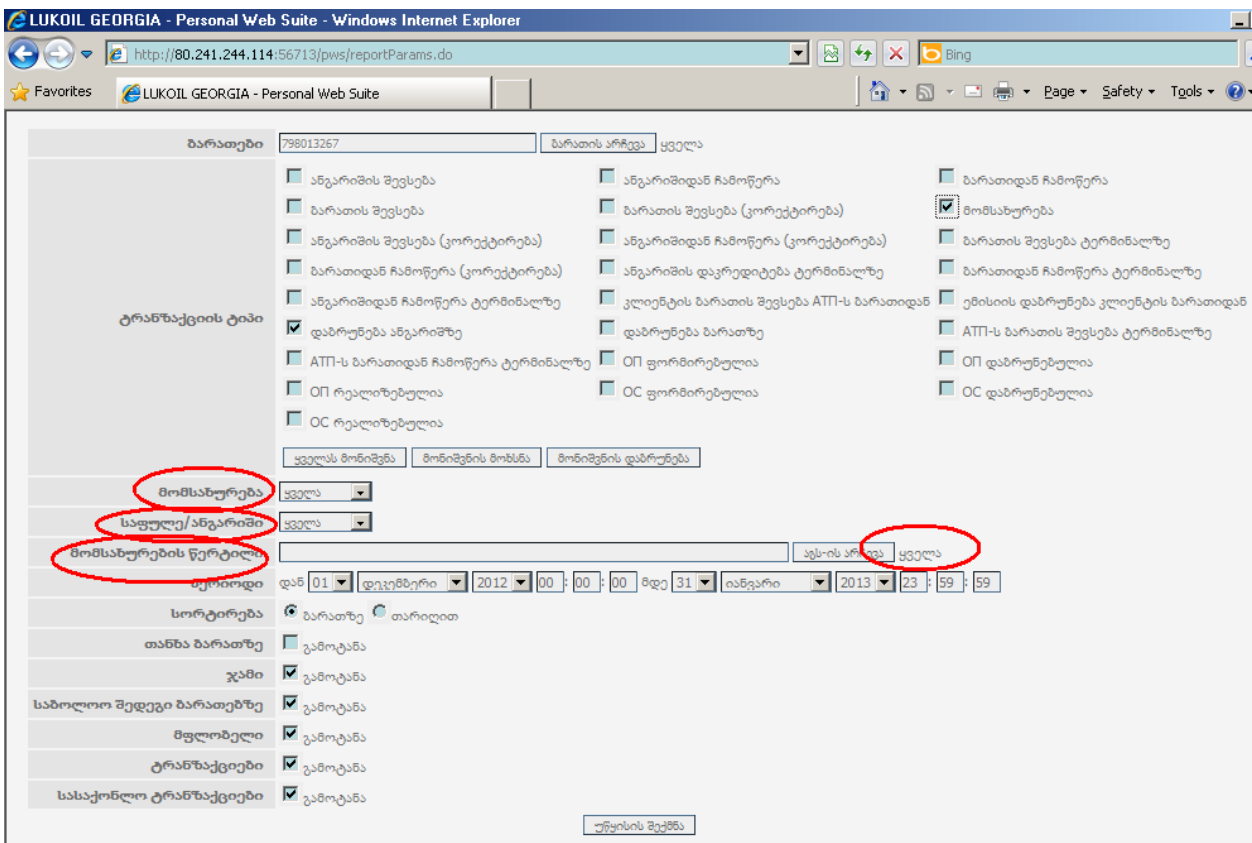

4. ველში: „პერიოდი“ ავტომატურად მითითებულია მიმდინარე თვე, სურვილისამებრ შეგიძლიათ შეცვალოთ. მიაქციეთ ყურადღება, რომ სწორად იყოს მონიშნული პერიოდი (თვის ბოლო რიცხვი).

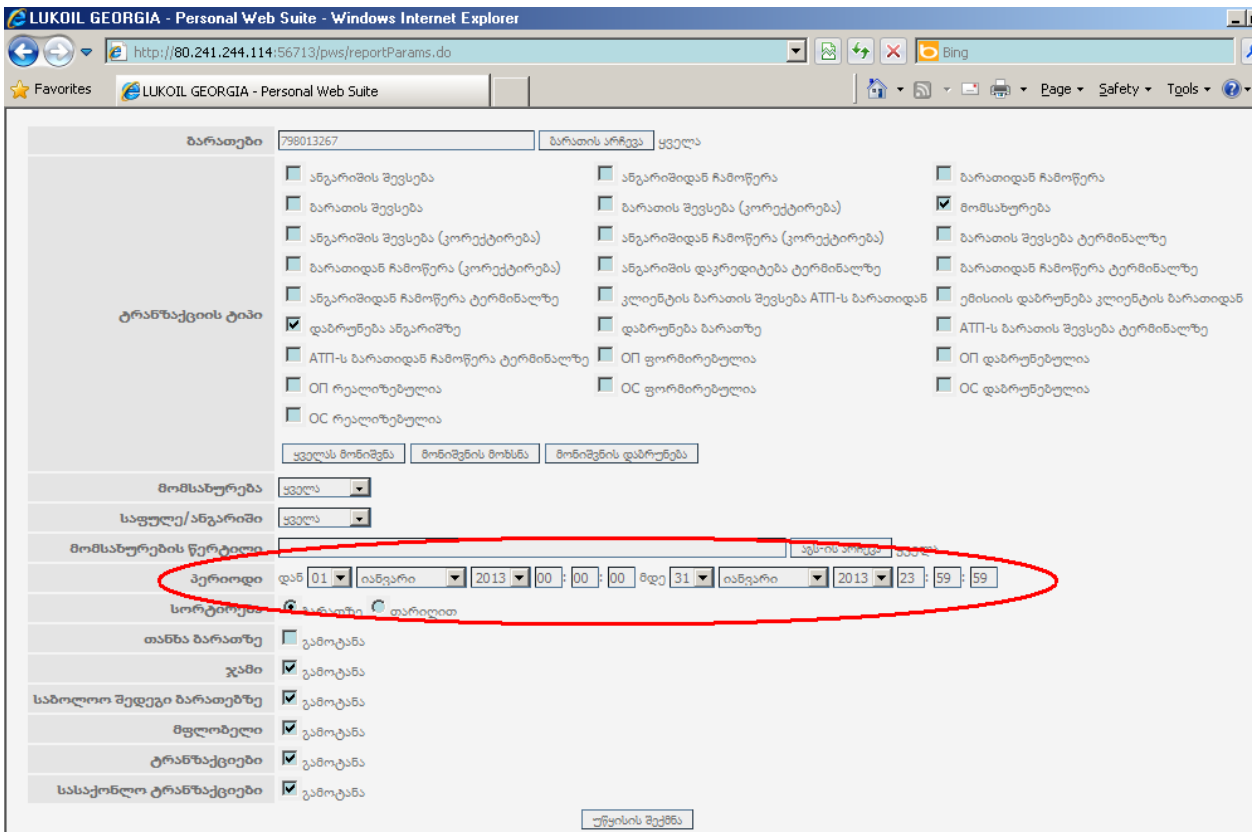

5. ველი: „სორტირება“ შეგიძლიათ მოახდინოთ თარის ან ბარათის მიხედვით.

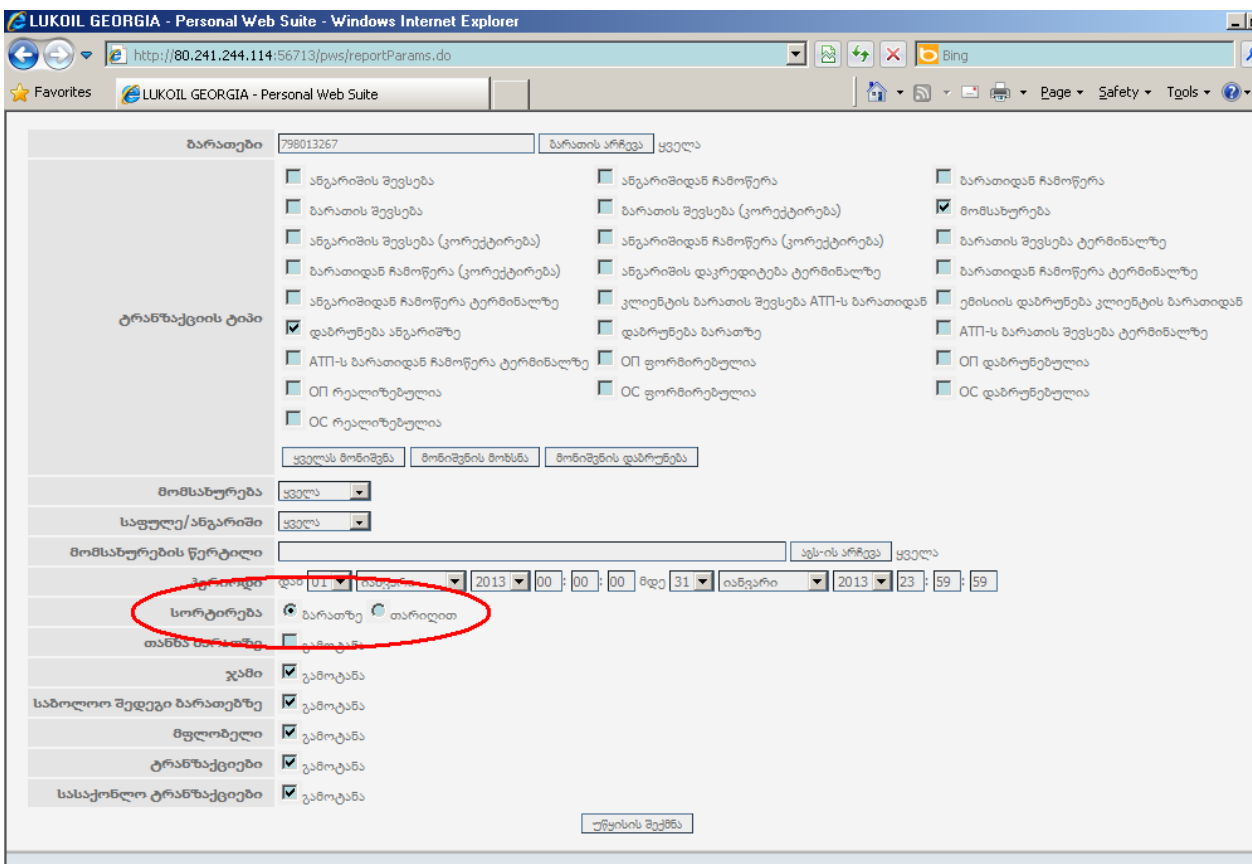

6. ველები: „თანხა ბარათზე“ და „სასაქონლო ტრანზაქციები“ არ უნდა იყოს მონიშნული.

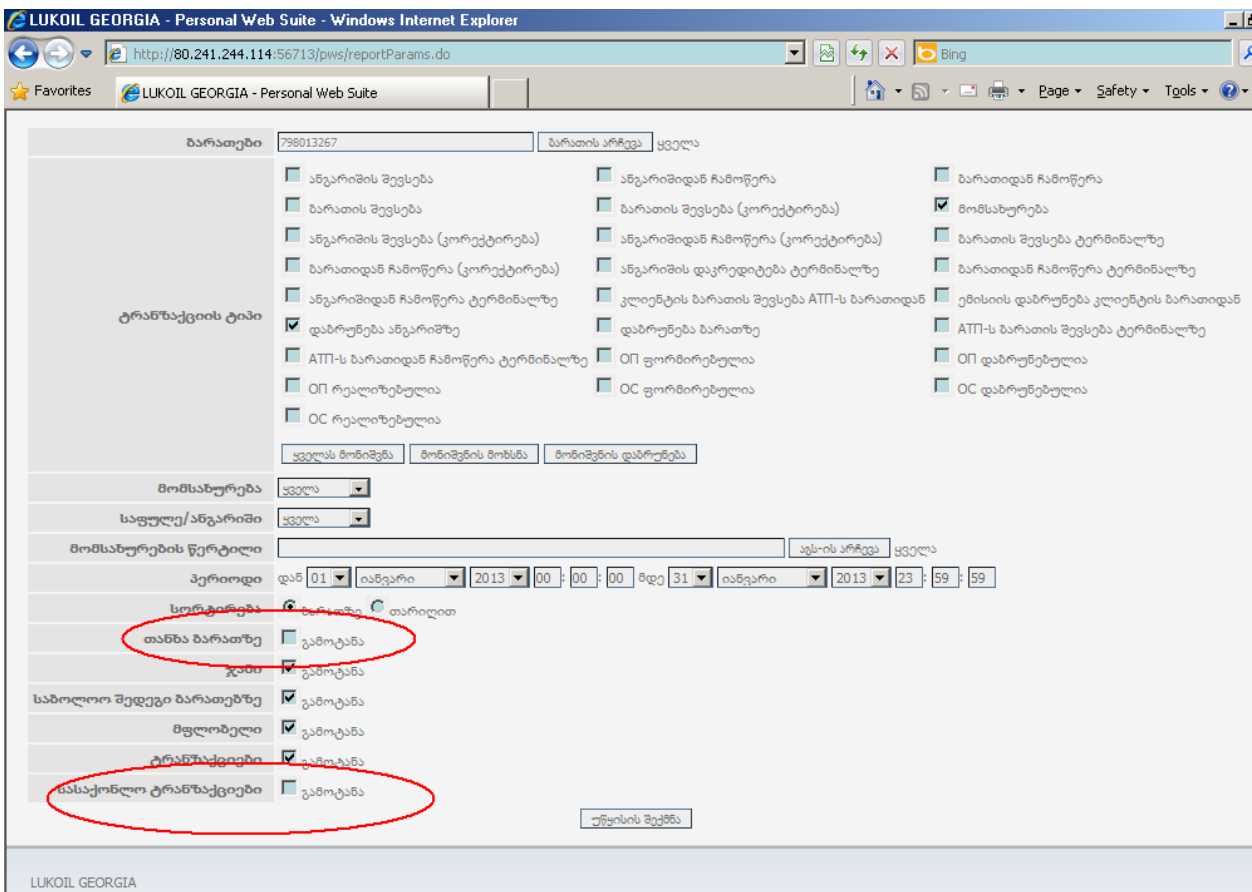

7. ველები: „ჯამი“, „საბოლოო შედეგი ბარათზე“, „მფლობელი“ და „ტრანზაქციები“ უნდა იყოს მონიშნული.

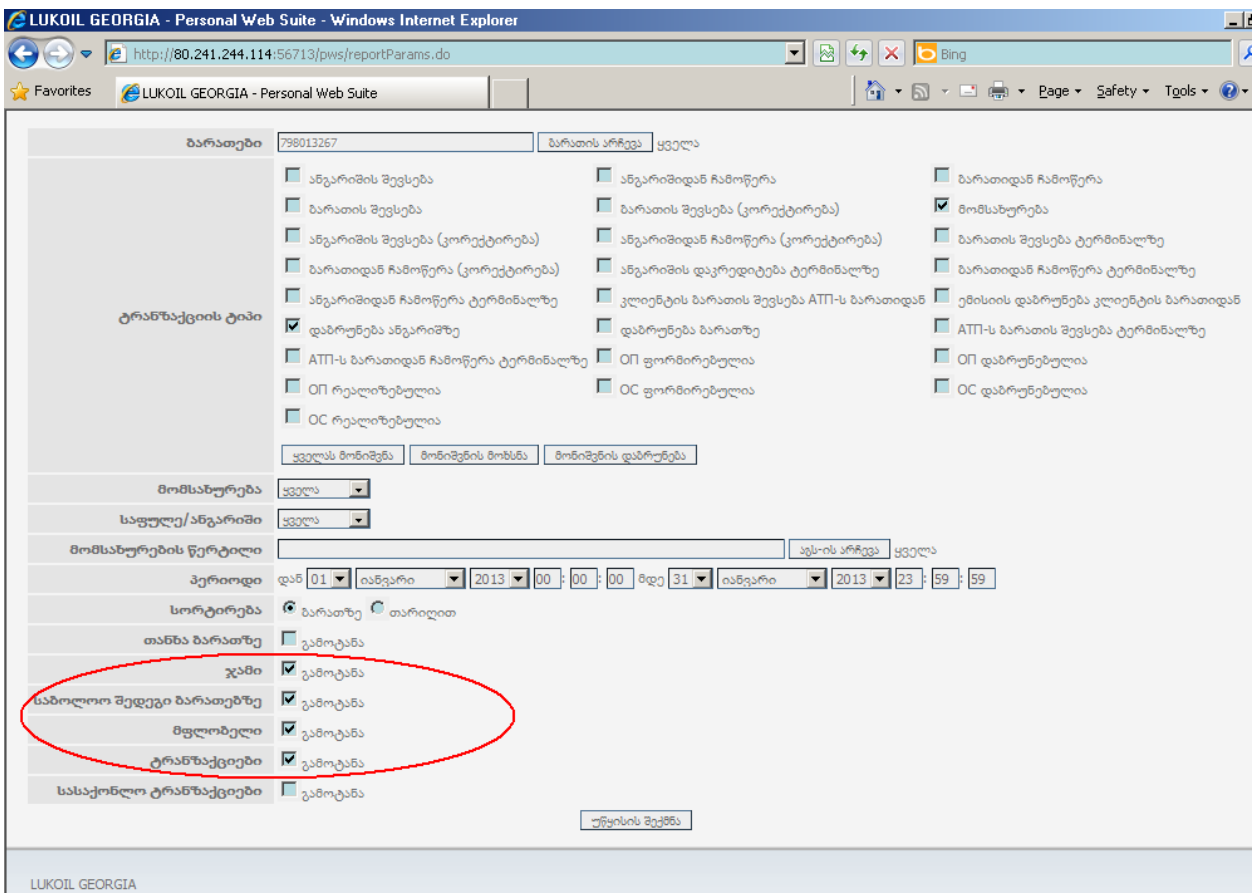

8. თუ გსურთ კონკრეტული ბარათის ინფორმაციის ცალკე ნახვა, ველში: „ბარათები“ ამოირჩიეთ შესაბამისი ბარათი, რისთვისაც დააჭირეთ „ბარათის არჩევა“:

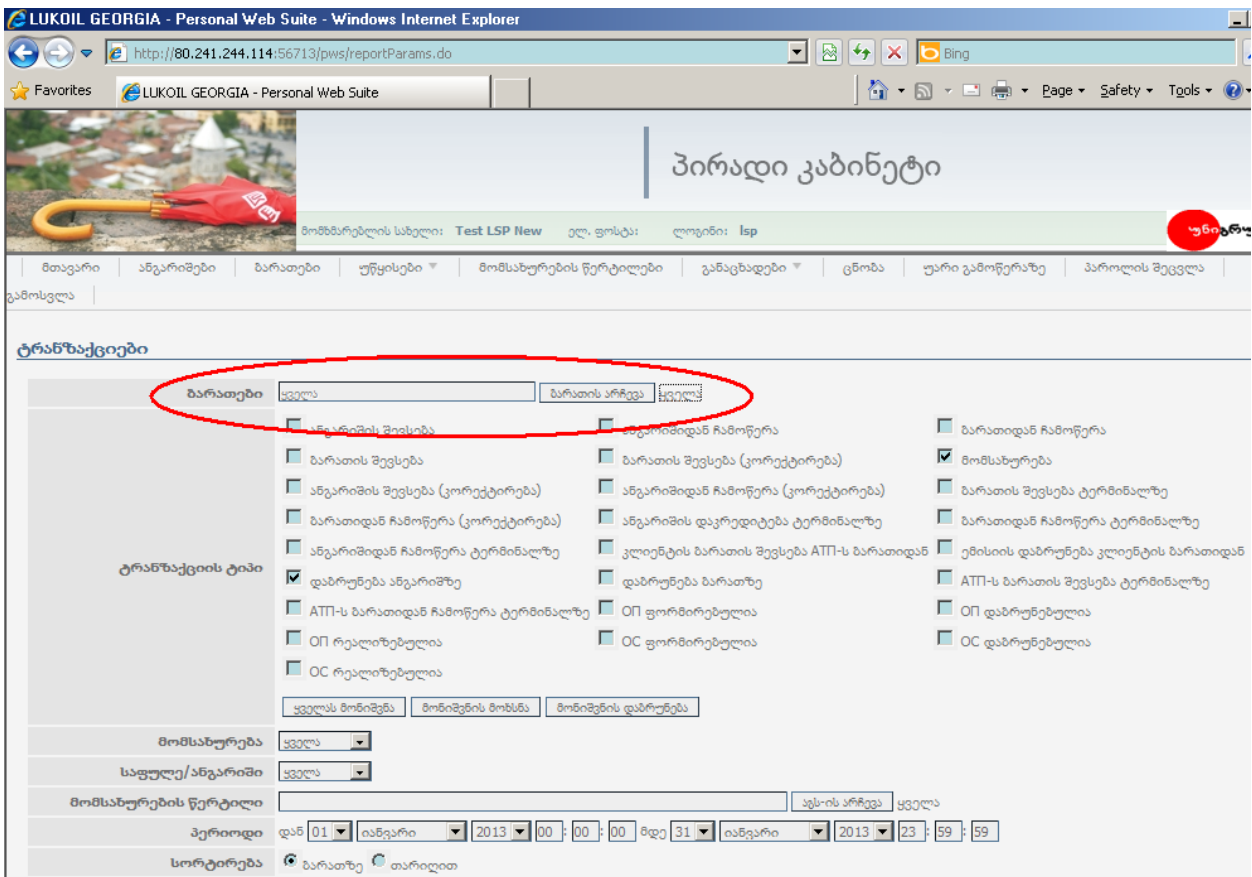

დააჭირეთ სასურველი ბარათის ნომერს და გადაიტანეთ „არჩეულ ბარათებში“:

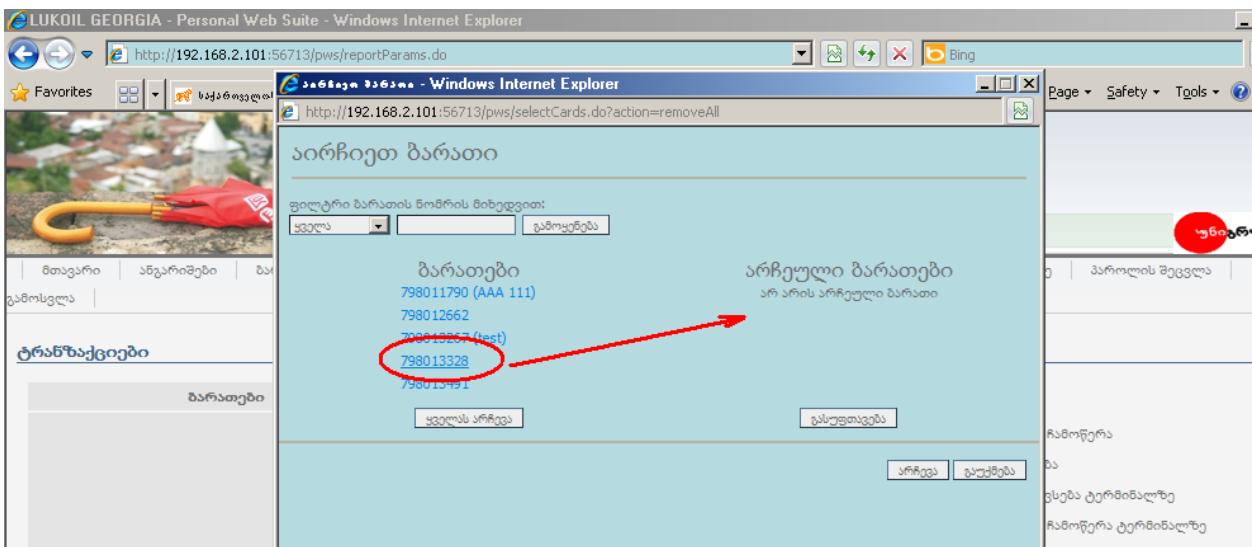

და დააჭირეთ „არჩევას“:

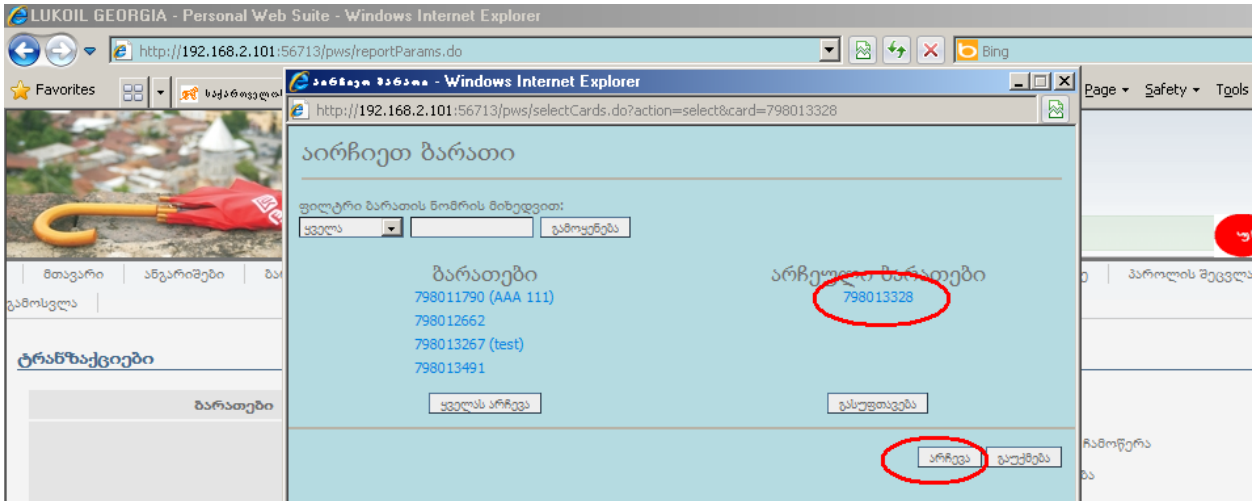

9. აღნიშნული მონიშვნების გაკეთების შემდეგ დააჭირეთ „უწყისის შექმნას“.

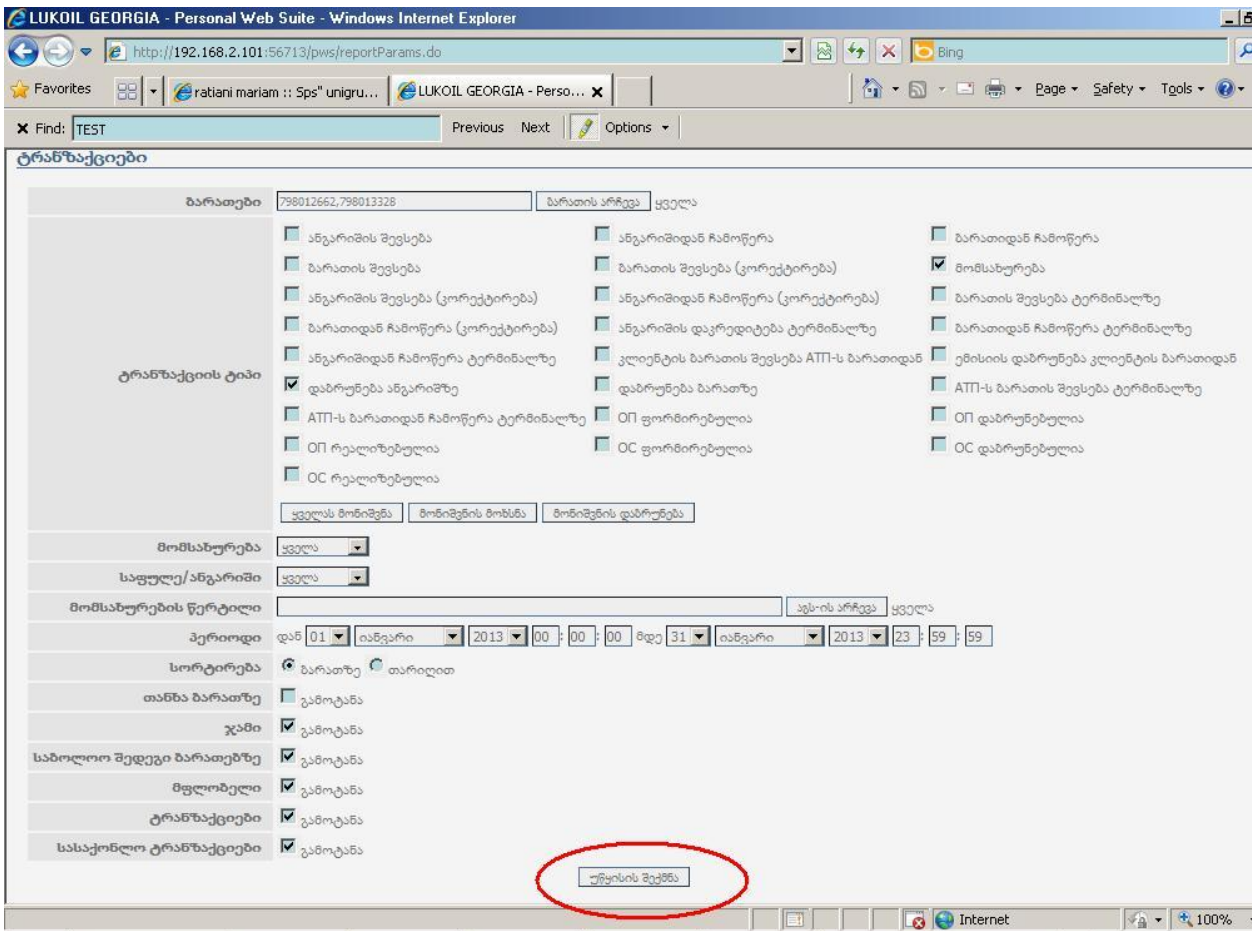

10. საჭიროების შემთხვევაში მიღებული მონაცემები შეგიძლიათ გადაიტანოთ ექსელის ფორმატში, რისთვისაც დააჭირეთ „ექსპორტი ექსელში“ ან დაბეჭდოთ, რისთვისაც დააჭირეთ „ბეჭდვა“-ს:

798013328	OFFICE	16.01.2013 13:19:50	მომსახურება	Avangard	Lari	LCPI	-5,00	2,16
798013328	[0798, 118] OFFICE	17.01.2013 12:52:38	მომსახურება	Avangard	Lari	LCPI	-5,00	2,16
798013491	[0798, 118] OFFICE	26.01.2013 15:09:57	მომსახურება	Super	Lari	LCPI	-5,00	2,21

**ჯამი**

მომსახურება	რაოდენობა	ფასი აგს-ზე	ღირებულება	ფასდაკლება
Super	-250,00	- 552,50	- 552,50	0,00
Avangard	-25,00	- 54,00	- 54,00	0,00
Diesel	-30,00	- 66,00	- 66,00	0,00
EU Reg +	-35,00	- 71,05	- 71,05	0,00
<b>სულ:</b>		<b>-743,55</b>	<b>-743,55</b>	<b>0,00</b>

**საბოლოო შედეგი ბარათებზე**

ბარათი	მომსახურება	რაოდენობა	ფასი აგს-ზე	ღირებულება	ფასდაკლება
798011790	Super	-15,00	- 33,15	- 33,15	0,00
798012662	Super	-50,00	- 110,50	- 110,50	0,00
798013267	Super	-57,00	- 125,97	- 125,97	0,00
	EU Reg +	-35,00	- 71,05	- 71,05	0,00
798013328	Super	-123,00	- 271,83	- 271,83	0,00
	Avangard	-25,00	- 54,00	- 54,00	0,00
	Diesel	-30,00	- 66,00	- 66,00	0,00
798013491	Super	-5,00	- 11,05	- 11,05	0,00

Buttons: ახალი მონაცემი, ბეჭდვა ექსპორტი ექსელში (circled in red)

მიღებული ცხრილი არის ტრანზაქციები მონიშნული პერიოდის განმავლობაში.

## „ტრანზაქციების“ ცხრილის გარჩევა.

კომპონენტები:

- ბარათი: ბარათის სერიული ნომერი
- მფლობელი: მანქანის სახელმწიფო ნომერი
- მომსახურების წერტილი: ავტოგასამართი სადგური
- თარიღი: კონკრეტული ტრანზაქციის დრო
- ოპერაცია: ტრანზაქციის ტიპი. შეგხვდებათ მხოლოდ შემდეგი ტრანზაქციები: „მომსახურება“ - ჩასხმა, „დაბრუნება ანგარიშზე“ - შეცდომით ჩამოჭრილი ლიტრაჟის დაბრუნება ბარათზე.
- მომსახურება: საწვავის სახეობა
- რაოდენობა: ბარათიდან ჩამოჭრილი ან დაბრუნებული ლიტრაჟის ოდენობა (ჩასხმული საწვავი არის „-“ ნიშნით, დაბრუნებული საწვავი არის „+“ ნიშნით).
- ცხრილის დანარჩენი პუნქტები საყურადღებო არ არის.

ბარათი	მფლობელი	მომსახურების წერტილი	ავს-ის მისამართი	თარიღი	ოპერაცია	მომსახურება	საფულე/ანგარიში	მომსახურების სტემა	რაოდენობა	მომსახურების წერტილი
798011790	AAA 111	[0798, 118] OFFICE		09.01.2013 15:05:49	მომსახურება	Super	Lari	ჩიპი	-15,00	2,21
798012662		[0798, 118] OFFICE		11.01.2013 11:51:47	მომსახურება	Super	Lari	ჩიპი	-50,00	2,21
798013267	test	[0798, 118] OFFICE		11.01.2013 11:28:49	მომსახურება	Super	Lari	ჩიპი	-50,00	2,21
798013267	test	[0798, 118] OFFICE		11.01.2013 15:18:02	მომსახურება	EU Reg +	Lari	ჩიპი	-10,00	2,03
798013267	test	[0798, 118] OFFICE		14.01.2013 11:30:38	მომსახურება	EU Reg +	Lari	ჩიპი	-25,00	2,03
798013267	test	[0798, 118] OFFICE		14.01.2013 11:32:22	მომსახურება	Super	Lari	ჩიპი	-7,00	2,21
798013328		[0798, 118] OFFICE		11.01.2013 12:02:13	მომსახურება	Super	Lari	ჩიპი	-10,00	2,21
798013328		[0798, 118] OFFICE		14.01.2013 11:18:30	მომსახურება	Super	Lari	ჩიპი	-110,00	2,21
798013328		[0798, 118] OFFICE		14.01.2013 11:57:37	მომსახურება	Super	Lari	ჩიპი	-5,00	2,21

„ჯამის“ ცხრილის გარჩევა:

- მომსახურება: საწვავის სახეობა
- რაოდენობა: კომპანიის მიერ აღნიშნული პერიოდის განმავლობაში ჩასხმული საწვავის ჯამური ოდენობა.
- ცხრილის დანარჩენი პუნქტები საყურადღებო არ არის.

LUKOIL GEORGIA - Personal Web Suite - Windows Internet Explorer

http://80.241.244.114:56713/pws/report.do

LUKOIL GEORGIA - Personal Web Suite

798013328	OFFICE	16.01.2013 13:19:50	მომსახურება	Avangard	Lari	ЛСН	-5,00	2,16
798013328	[0798, 118] OFFICE	17.01.2013 12:52:38	მომსახურება	Avangard	Lari	ЛСН	-5,00	2,16
798013491	[0798, 118] OFFICE	26.01.2013 15:09:57	მომსახურება	Super	Lari	ЛСН	-5,00	2,21

**ჯამი**

მომსახურება	რაოდენობა	ფასი აგს-ზე	ღირებულება	ფასდაკლება
Super	-250,00	- 552,50	- 552,50	0,00
Avangard	-25,00	- 54,00	- 54,00	0,00
Diesel	-30,00	- 66,00	- 66,00	0,00
EU Reg +	-35,00	- 71,05	- 71,05	0,00
<b>სულ:</b>		<b>-743,55</b>	<b>-743,55</b>	<b>0,00</b>

**სამთლიან შედეგი ბარათებზე**

ბარათი	მომსახურება	რაოდენობა	ფასი აგს-ზე	ღირებულება	ფასდაკლება
798011790	Super	-15,00	- 33,15	- 33,15	0,00
798012662	Super	-50,00	- 110,50	- 110,50	0,00
798013267	Super	-57,00	- 125,97	- 125,97	0,00
	EU Reg +	-35,00	- 71,05	- 71,05	0,00
798013328	Super	-123,00	- 271,83	- 271,83	0,00
	Avangard	-25,00	- 54,00	- 54,00	0,00
	Diesel	-30,00	- 66,00	- 66,00	0,00
798013491	Super	-5,00	- 11,05	- 11,05	0,00

ახალი უწყისი

ბეჭდვა  
ესპორტი ესეულში

LUKOIL GEORGIA

„საბოლოო შედეგი ბარათებზე“ ცხრილის გარჩევა:

- ბარათი: ბარათის სერიული ნომერი
- მომსახურება: საწვავის სახეობა
- რაოდენობა: კონკრეტული ბარათის მიერ აღნიშნული პერიოდის განმავლობაში ჩასხმული კონკრეტული საწვავის ჯამური ოდენობა.
- ცხრილის დანარჩენი პუნქტები საყურადღებო არ არის.

LUKOIL GEORGIA - Personal Web Suite - Windows Internet Explorer

http://80.241.244.114/56713/pws/report.do

798013328		OFFICE		16.01.2013 13:19:30	მომსახურება	Avangard	Lari	ЛСН		-5,00	2,16
798013328		[0798, 118] OFFICE		17.01.2013 12:52:38	მომსახურება	Avangard	Lari	ЛСН		-5,00	2,16
798013491		[0798, 118] OFFICE		26.01.2013 15:09:57	მომსახურება	Super	Lari	ЛСН		-5,00	2,21

**ჯამი**

მომსახურება	რაოდენობა	ფასი აგს-ზე	ლირებულა	ფასდაკლება
Super	-250,00	- 552,50	- 552,50	0,00
Avangard	-25,00	- 54,00	- 54,00	0,00
Diesel	-30,00	- 66,00	- 66,00	0,00
EU Reg +	-35,00	- 71,05	- 71,05	0,00
<b>სულ:</b>		<b>-743,55</b>	<b>-743,55</b>	<b>0,00</b>

**საბოლოო შედეგი ბარათებზე**

ბარათი	მომსახურება	რაოდენობა	ფასი აგს-ზე	ლირებულა	ფასდაკლება
798011790	Super	-15,00	- 33,15	- 33,15	0,00
798012662	Super	-50,00	- 110,50	- 110,50	0,00
798013267	Super	-57,00	- 125,97	- 125,97	0,00
	EU Reg +	-35,00	- 71,05	- 71,05	0,00
798013328	Super	-123,00	- 271,83	- 271,83	0,00
	Avangard	-25,00	- 54,00	- 54,00	0,00
	Diesel	-30,00	- 66,00	- 66,00	0,00
798013491	Super	-5,00	- 11,05	- 11,05	0,00

ახალი უწყისი

ბეჭდვა  
ექსპორტი ექსელში

LUKOIL GEORGIA

## ინტერნეტ ანგარიშის ენის შეცვლა

ინტერნეტ ანგარიში შეგიძლიათ გქონდეთ სასურველ ენაზე, ამისთვის მთავარი გვერდიდან ჩამოშალეთ მენიუ: „ენა“, მიუთითეთ სასურველი ენა სიიდან, დააჭირეთ „გამოყენებას“ და შემდეგი შესვლისას ინტერნეტ ანგარიში თქვენ მიერ არჩეულ ენაზე დაგხვდებათ.

**პირადი კაბინეტი**

მომსახურების სახელი: Test LSP New ელ. ფოსტა: ლოგინი: lsp

გამოსვლა

**ინფორმაცია**

მომსახურების სახელი	Test LSP New	
ელ. ფოსტა		
სტატუსი	მომსახურებელი	
უკანასკნელი განახლების თარიღი	29.01.2013 10:17:30	
დღიური ლიმიტი	საინფორმაციო ზღვარი	გადაჭარბებულია
	სასიგნალო ზღვარი	გადაჭარბებულია
თვიური ლიმიტი	საინფორმაციო ზღვარი	გადაჭარბებულია
	სასიგნალო ზღვარი	გადაჭარბებულია
ენა	ქართული	

ანგარიშები  
ბარათები  
უწყისები  
მომსახურების წერტილები  
ცნობა  
OP განაცხადების წახვა  
OVI-ის განაცხადების დათვლიერება  
ბარათების ბლოკირების განაცხადების დათვლიერება  
OP განაცხადების შექმნა  
OVI-ის განაცხადის შექმნა  
ბარათის ბლოკირების განაცხადის შექმნა

## ინტერნეტ ანგარიშის პაროლის შეცვლა

პაროლის შესაცვლელად ჰორიზონტალურ მენიუში მონახეთ: „პაროლის შეცვლა“, შეიყვანეთ შესაბამის გრაფებში ძველი და ახალი პაროლები (ახალი პაროლი უნდა აღემატებოდეს 5 სიმბოლოს და შედგებოდეს ლათინური სიმბოლოების ან ციფრებისგან ან მათი თქვენთვის სასურველი კომბინაციისგან):

LUKOIL GEORGIA - Personal Web Suite - Windows Internet Explorer

http://80.241.244.114:56713/pws/changePassword.do

პირადი კაბინეტი

მომხმარებლის სახელი: Test LSP New ელ. ფოსტა: ლოგინი: lsp

პაროლის შეცვლა

პაროლის შეცვლა

ძველი პაროლი

ახალი პაროლი

პაროლის გამეორება

დიან  გაუქმება

LUKOIL GEORGIA